

PROCEDIMIENTO MONITOREO DE VEHÍCULOS DEL INTA POR MEDIO DEL SISTEMA DE POSICIONAMIENTO GLOBAL (GPS)



Contenido

Personal involucrado en la ejecución del procedimiento	3
PROCEDIMIENTO PARA MONITOREAR LOS VEHÍCULOS POR MEDIO DEL SISTEMA DE POSICIONAMIENTO GLOBAL (GPS) ...	4
a. Propósito y alcance.	4
b. Responsables.	4
c. Abreviaturas.	4
d. Normativa aplicable.	5
Leyes y Reglamentos:	5
e. Conceptos claves.....	5
f. Formularios o documentos de respaldo.....	5
g. Detalle del Procedimiento.	5
h. Anexos.....	13

	Instituto Nacional de Innovación y Transferencia de Tecnología Agropecuaria	Código N°: P-2006	Páginas: 3 de 23
		Fecha emisión: Diciembre 2020	Versión 01
		Fecha de Entrada en vigencia Diciembre 2020	

Personal involucrado en la ejecución del procedimiento

Cargo	Departamento Dirección	Firma
Jefe del Departamento Servicios Generales	Departamento Servicios Generales	
Directora Administrativa Financiera	Dirección Administrativa Financiera	
Director Ejecutivo a.i.	Dirección Ejecutiva	

	Instituto Nacional de Innovación y Transferencia de Tecnología Agropecuaria	Código N°: P-2006	Páginas: 4 de 23
		Fecha emisión: Diciembre 2020	Versión 01
		Fecha de Entrada en vigencia Diciembre 2020	

PROCEDIMIENTO: PARA VERIFICAR LOS VEHÍCULOS POR MEDIO DE GPS.

a. Propósito y alcance.

Establecer las pautas para visualizar por medio de la Plataforma de Administración Remota GPS de la empresa SATGEO, el movimiento, velocidades y otros de los vehículos que se les asigna a los funcionarios del INTA, en el cumplimiento de sus funciones.

Todos los funcionarios que conducen vehículos institucionales, están enterados que los vehículos oficiales del INTA, cuentan con un dispositivo de GPS, el cual registra en tiempo real las rutas, horarios y movimientos de las unidades las 24 horas del día, los 365 días del año.

La maquinaria agrícola, motos y cuadracillos, no cuentan con dicho dispositivo.

Este procedimiento afecta al Área de Transportes.

b. Responsables.

- Funcionario.
- Encargado de la Plataforma de SATGEO.
- Área de Coordinación de Vehículos.
- Jefatura del Departamento de Servicios Generales.
- Dirección Administrativa Financiera.
- Dirección Ejecutiva.

c. Abreviaturas.

- DSG: Departamento de Servicios Generales.
- INTA: Instituto Nacional de Innovación y Transferencia en Tecnología Agropecuaria.
- DAF: Dirección Administrativa Financiera.

 Instituto Nacional de Innovación y Transferencia en Tecnología Agropecuaria	Instituto Nacional de Innovación y Transferencia de Tecnología Agropecuaria	Código N°: P-2006	Páginas: 5 de 23
		Fecha emisión: Diciembre 2020	Versión 01
		Fecha de Entrada en vigencia Diciembre 2020	

d. Normativa aplicable.

Leyes y Reglamentos:

- 6227 Ley General de la Administración Pública.
- 8292 Ley General de Control Interno.
- 7331 Ley General del Tránsito por Vías Públicas Terrestres y Seguridad Vial.
- Reglamento Interno de Uso de Vehículos.

e. Conceptos claves.

- NA

f. Formularios o documentos de respaldo.

- Sistema Vehicular INTA.
- Plataforma para la Administración Remota GPS de la empresa SATGEO.
- Informe de gestión de proceso de revisión.

g. Detalle del Procedimiento.

PROCEDIMIENTO NARRATIVO			
Responsable	No	Paso del Procedimiento	Descripción
Funcionario encargado.	0.	Inicio del proceso.	
	1.	Acceso al Sistema de Expediente Vehicular.	El funcionario encargado de monitorear los vehículos deberá contar con el usuario y contraseña asignado previamente por el Departamento de Tecnologías de Información (T.I.).

	Instituto Nacional de Innovación y Transferencia de Tecnología Agropecuaria	Código N°: P-2006	Páginas: 6 de 23
		Fecha emisión: Diciembre 2020	Versión 01
		Fecha de Entrada en vigencia Diciembre 2020	

	2.	Sistema de Expediente Vehicular.	Tener acceso a la plataforma del Sistema de Expediente Vehicular, la cual permite conocer el manejo adecuado en cuanto: unidades utilizadas, rutas, horas, otros. La información anterior servirá de insumo para la Plataforma de Administración Remota (GPS) de la empresa SATGEO, así mismo, para gestionar los reportes que la Administración solicite.
	3.	Capacitación nuevo funcionario encargado de la Plataforma de Administración Remota (GPS) de la empresa SATGEO.	El Departamento de Servicios Generales del INTA, coordinará con la empresa SATGEO, para realizar una capacitación sobre el manejo de la Plataforma.

	4.	<p>Acceso a la Plataforma Administración Remota (GPS) de la empresa SATGEO.</p>	<p>El funcionario encargado de monitorear los vehículos deberá contar con el usuario y contraseña asignado previamente por los técnicos de la empresa SATGEO.</p>
	5.	<p>Manejo de la Plataforma Administración Remota (GPS) de la empresa SATGEO.</p>	<p>La Plataforma Administración Remota (GPS), permite monitorear todo lo referente a utilización adecuada del uso de los vehículos, como: rutas, velocidades, eventos, localización, cambios en kilometraje, entre otros, reportes, históricos en texto y ayuda en línea. Todo siempre apegados a la norma establecida por la Institución.</p>

	Instituto Nacional de Innovación y Transferencia de Tecnología Agropecuaria	Código N°: P-2006	Páginas: 8 de 23
		Fecha emisión: Diciembre 2020	Versión 01
		Fecha de Entrada en vigencia Diciembre 2020	

	<p>6. Pasos a seguir para monitorear el trayecto de un vehículo en la Plataforma Administración Remota (GPS) de la empresa SATGEO.</p>	<p>En concordancia con las solicitudes que se realicen por parte de la Administración en el (GPS), se pueden verificar los dispositivos en línea de manera real y remota, para lo anterior ingresar a la Plataforma por medio del link: https://gps.satgeo.com/SingIn.aspx. Digitar el usuario y password, dar click en el botón “Enviar” (Ver Imagen N° 1). Posicionar el cursor en “Mis fechas” y dar click izquierdo con el mouse, se desplegará una ventana, dar click izquierdo sobre la opción “Fecha Inicial”, (Ver Imagen N° 2), con el cursor del mouse seleccionar la fecha de inicio y fecha final en que se desea monitorear la ruta trazada por el vehículo, dar click en la opción “Guardar” (Ver Imagen N° 3). Ir a “Mis dispositivos en línea” y dar click izquierdo al mouse (Ver Imagen N° 4), se desplegará una consola general con el listado de móviles: Alertas, Eventos, localización, velocidad, otros. (Ver Imagen N° 5). En la barra superior de la aplicación, digitar el número de placa del vehículo en el campo “Recargar”, se desplegará las coordenadas del vehículo en la cejilla “mapa” (Ver Imagen N° 6). Ir a la opción “Loc. Actual”, seleccionar en el menú la opción “HST Mis Fechas” (Ver Imagen N° 7). Para facilitar el monitoreo del vehículo, la aplicación brinda varias vistas, para lo anterior ir a la cejilla “Maps”, la opción “Satélites” (Ver</p>
--	--	--



			<p>Imagen N° 8). Para ver la ruta que siguió el vehículo durante las fechas seleccionadas anteriormente, ir a la cejilla “mapa”, y seleccionar la opción “lento, medio o rápido” (Ver Imagen N° 9.). Dar click en la opción “Pausa” para que se pueda desplegar el trayecto del vehículo (Imagen N° 10). En la pantalla podrá observarse mediante cuadros de colores las diferentes velocidades que el vehículo cursó durante el trayecto; si el usuario lo desea puede posicionarse en algún cuadro y podrá observar detalles como la ubicación geográfica, velocidad, fecha, hora y el reporte por distancia. Para ver los históricos del vehículo, ir a la cejilla “Hst Texto” (Ver Imagen N° 11), que muestra parámetros como el día y hora que se registra un evento (Servidor y GPS), rumbo, velocidad, localización del vehículo y un mensaje con el detalle, por ejemplo, “Reporte por tiempo Móvil Apagado” indica que el motor del vehículo no está encendido, “Móvil encendido” el motor del carro está encendido y “Reporte por distancia Móvil encendido” indica que el automotor se encuentra en movimiento. Para el reporte de eventos, el usuario deberá usar la fecha y hora del Servidor. En la barra de la cejilla “Hst Texto” se puede exportar los históricos de eventos ocurridos durante el trayecto a tres formatos, a saber: KML, PDF y</p>
--	--	--	--

	Instituto Nacional de Innovación y Transferencia de Tecnología Agropecuaria	Código N°: P-2006	Páginas: 10 de 23
		Fecha emisión: Diciembre 2020	Versión 01
		Fecha de Entrada en vigencia Diciembre 2020	

			<p>EXCEL. En la misma cejilla en la opción “Trayecto”, el usuario podrá ver parámetros como Aceleradas, Frenadas, Horas trabajadas, distancias recorridas, otros. (Ver Imagen N° 12). Por otra parte, el usuario puede filtrar a voluntad la información de las columnas, para ello deberá posicionar el cursor del mouse cerca del título de la etiqueta, al instante aparecerá una pequeña flecha, dar click izquierdo, ir a “columns” y seleccionar la opción deseada (Ver Imagen N° 13).</p>
	7.	Ayuda en Línea.	<p>La Plataforma Administración Remota (GPS), cuenta con el manual de plataforma. Ingresar a la plataforma con el usuario y password, dar click en el botón “Enviar”. Posicionar el cursor en “Ayuda en Línea” y dar click derecho. Se abrirá una cejilla con el nombre “Menú” que contendrá las siguientes opciones: Actualizaciones, Datos técnicos, Índice, Acceso a la Plataforma, Consolas de servicio AYA, Soluciones; así como una cejilla de “Búsqueda” la cual permite realizar búsquedas específicas.</p>
	8.	Reportes.	<p>El funcionario encargado de dar seguimiento a la flotilla vehicular del INTA, deberá generar un reporte diario, tomando como muestra una prueba selectiva de hasta el 10 % de las unidades INTA; utilizará como insumos la información registrada en</p>

	Instituto Nacional de Innovación y Transferencia de Tecnología Agropecuaria	Código N°: P-2006	Páginas: 11 de 23
		Fecha emisión: Diciembre 2020	Versión 01
		Fecha de Entrada en vigencia Diciembre 2020	

			<p>el Sistema de Expediente Vehicular y la Plataforma Administración Remota (GPS) de la empresa SATGEO, para lo anterior, deberá realizar un cotejo entre ambas bases de datos y extraer eventos importantes durante el trayecto del vehículo, Ej. Que la ruta corresponda, así como los horarios y lugares de destino, con la autorización de uso de la unidad, se monitoreará la velocidad y que esta no riña con la normativa vigente, aceleradas, frenadas, rendimiento del vehículo, así como los registros sobre el cambio de aceite, fajas, llantas y otros.</p> <p>Dicho reporte con el detalle de las inconsistencias encontradas, las trasladará a la Jefatura del Departamento de Servicios Generales.</p>
Jefatura de Servicios Generales.	9.	Acciones para revertir las inconsistencias encontradas.	<p>Al hallarse inconsistencias entre el Sistema de Expediente Vehicular y la Plataforma Administración Remota (GPS) de la empresa SATGEO, para un vehículo específico y la normativa vigente, la jefatura del Departamento de Servicios Generales INTA, generará un correo electrónico o memorándum al funcionario involucrado, con copia a la jefatura del mismo, con el detalle de las inconsistencias encontradas y las con las recomendaciones, así como los plazos de cumplimiento de reversión de las mismas.</p>

	Instituto Nacional de Innovación y Transferencia de Tecnología Agropecuaria	Código N°: P-2006	Páginas: 12 de 23
		Fecha emisión: Diciembre 2020	Versión 01
		Fecha de Entrada en vigencia Diciembre 2020	

Jefatura de Servicios Generales	10	Cuando hay reiteración.	En caso de reiteración de anomalías por parte del funcionario amonestado, se envía un informe acerca de la reincidencia del funcionario a la Dirección Ejecutiva, copia a la Asesoría Jurídica para la respectiva rendición de cuentas.
Jefatura de Servicios Generales	11	Seguimiento a rendimiento y utilización de la flotilla vehicular del INTA.	El Departamento de Servicios Generales, generará de forma mensual un estudio hacia la Dirección Ejecutiva del INTA, en el cual se detallará la utilización de las unidades de la flotilla vehicular, mencionando, franjas de uso, monitoreo de rutas, horarios de uso y otros.

	Instituto Nacional de Innovación y Transferencia de Tecnología Agropecuaria	Código N°: P-2006	Páginas: 13 de 23
		Fecha emisión: Diciembre 2020	Versión 01
		Fecha de Entrada en vigencia Diciembre 2020	

ANEXO

Imagen N°1.

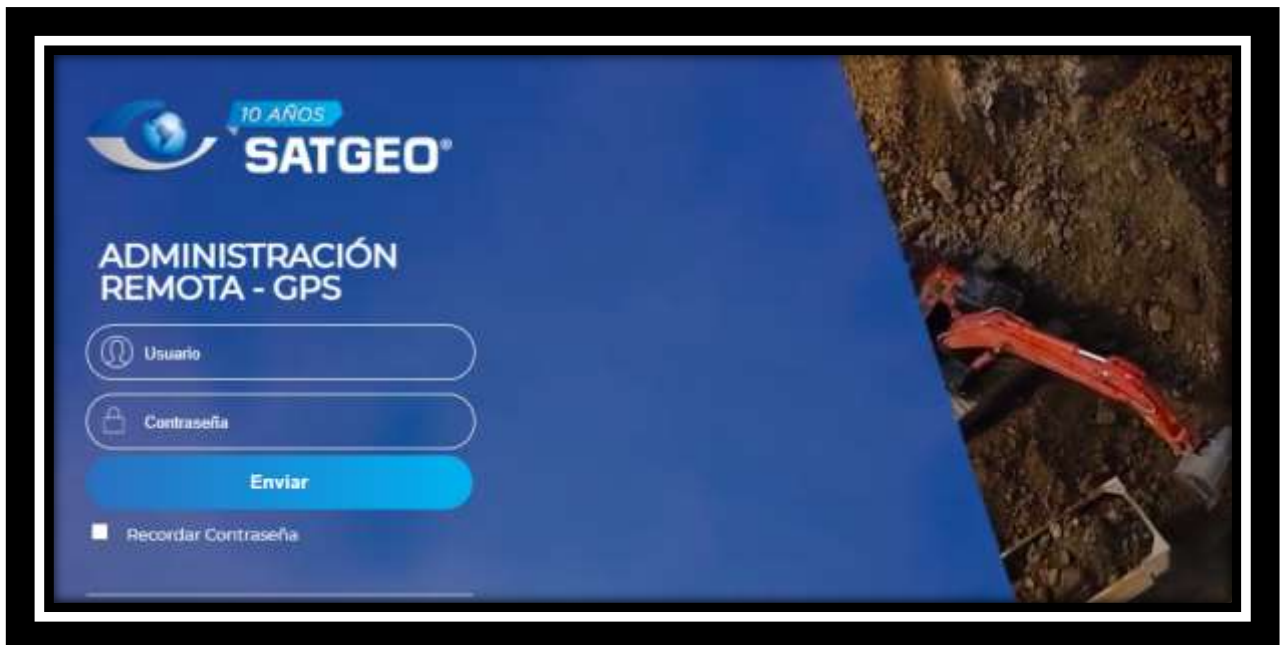

	Instituto Nacional de Innovación y Transferencia de Tecnología Agropecuaria	Código N°: P-2006	Páginas: 14 de 23
		Fecha emisión: Diciembre 2020	Versión 01
		Fecha de Entrada en vigencia Diciembre 2020	

Imagen N°2.



Imagen N°3.

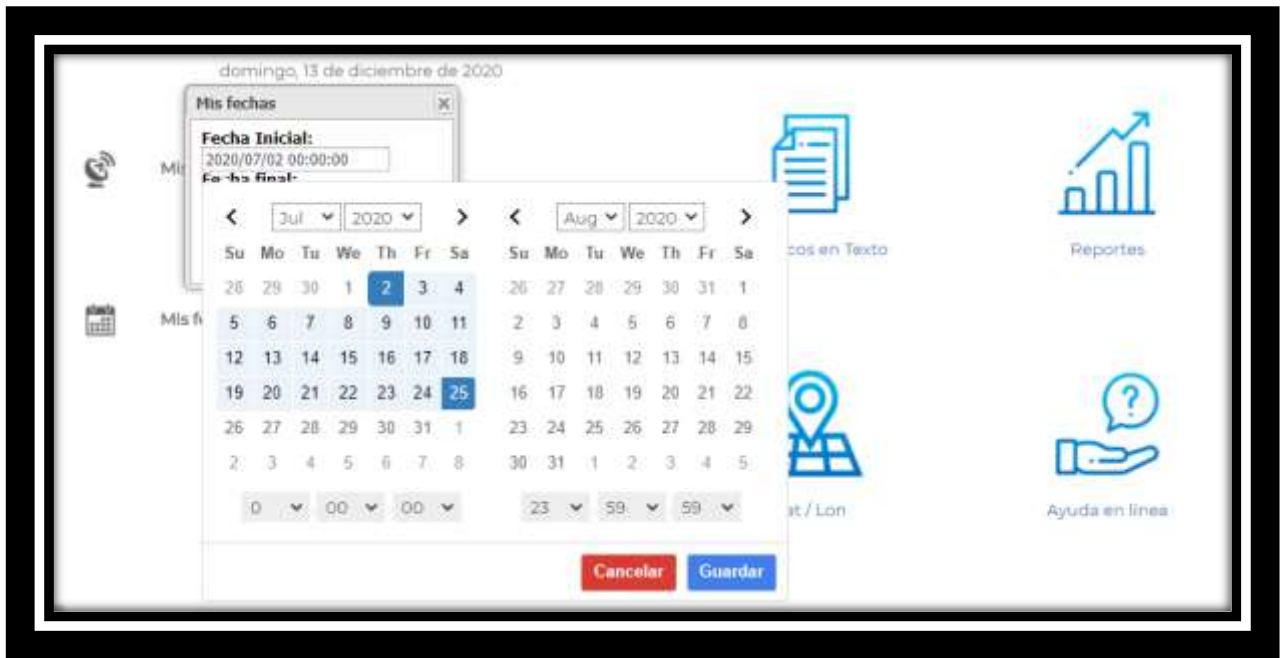

	Instituto Nacional de Innovación y Transferencia de Tecnología Agropecuaria	Código N°: P-2006	Páginas: 16 de 23
		Fecha emisión: Diciembre 2020	Versión 01
		Fecha de Entrada en vigencia Diciembre 2020	

Imagen N°4.



Imagen N°5.

The screenshot shows a web application interface titled 'Sistema OnLine'. It includes a navigation bar with 'Consola general', 'Auto Ordenar', and 'Recargar'. Below the navigation is a table titled 'Lista de Vehículos (47)'. The table has columns for 'Estado', 'Movil', 'Nombre', 'Fecha GPS / Servidor', 'Veloc', 'Eventos', 'Localización', and 'T. Off'. The table lists several vehicles with their respective details.

Estado	Movil	Nombre	Fecha GPS / Servidor	Veloc	Eventos	Localización	T. Off
		10-7410	10-7410 2020/12/13 21:23:44 2020/12/13 21:23:45	0 Km/h	Reporte por tiempo (Movil Apaga)	Z - Parque Oficial INTA Diamante Los Diamantes PARQUEO OFICIAL INTA Diamante 10.211737634427481 / -33.72915303	15 M... 100 MB
		346-18	346-18 2020/12/13 21:23:38 2020/12/13 21:23:38	0 Km/h	Reporte por tiempo (Movil Apaga)	PURDY 9.954618355197576 / -34.19545213	15 M... 100 MB
		10-7541	EEA- Cañas 2020/12/13 21:22:38 2020/12/13 21:22:38	0 Km/h	Reporte por tiempo (Movil Apaga)	Z - Parque Oficial INTA LAM PARQUEO OFICIAL EER 10.348217635239911 / -35.1350069	15 M... 100 MB
		346-21	346-21 2020/12/13 21:22:29 2020/12/13 21:22:29	0 Km/h	Reporte por tiempo (Movil Apaga)	Parqueo Oficial INTA Ochovengo 9.909118228771252 / -33.95030316	15 M... 100 MB
		10-7360	SI- servicios generales 2020/12/13 21:22:15 2020/12/13 21:22:15	0 Km/h	Reporte por tiempo (Movil Apaga)	Taller 4 en linea Casco Espasara de 9.946338766033684 / -34.57731168	15 M... 100 MB
		10-7548	SI- cooperación Monica 2020/12/13 21:21:33 2020/12/13 21:21:33	0 Km/h	Reporte por tiempo (Movil Apaga)	Z - Parque Oficial INTA Diamante Los Diamantes PARQUEO OFICIAL INTA Diamante 10.211863718529888 / -33.7243022	15 M... 100 MB
		346-20	346-20 2020/12/13 21:21:23 2020/12/13 21:21:24	0 Km/h	Reporte por tiempo (Movil Apaga)	Z - Parque Oficial INTA MAO Parqueo Oficial INTA MAO 9.933968551057811 / -34.11073889	15 M... 100 MB
		10-7344	SI- servicios generales 2020/12/13 21:21:13 2020/12/13 21:21:13	0 Km/h	Reporte por tiempo (Movil Apaga)	Z - Parque Oficial INTA MAO Parqueo Oficial INTA MAO 9.933968551057811 / -34.11073889	15 M... 100 MB



**Instituto Nacional de Innovación y
Transferencia de Tecnología
Agropecuaria**

**Código N°:
P-2006**

**Páginas:
17 de 23**

**Fecha emisión:
Diciembre 2020**

**Versión
01**

**Fecha de Entrada en vigencia
Diciembre 2020**

Imagen N°6.



	Instituto Nacional de Innovación y Transferencia de Tecnología Agropecuaria	Código N°: P-2006	Páginas: 18 de 23
		Fecha emisión: Diciembre 2020	Versión 01
		Fecha de Entrada en vigencia Diciembre 2020	

Imagen N°7.

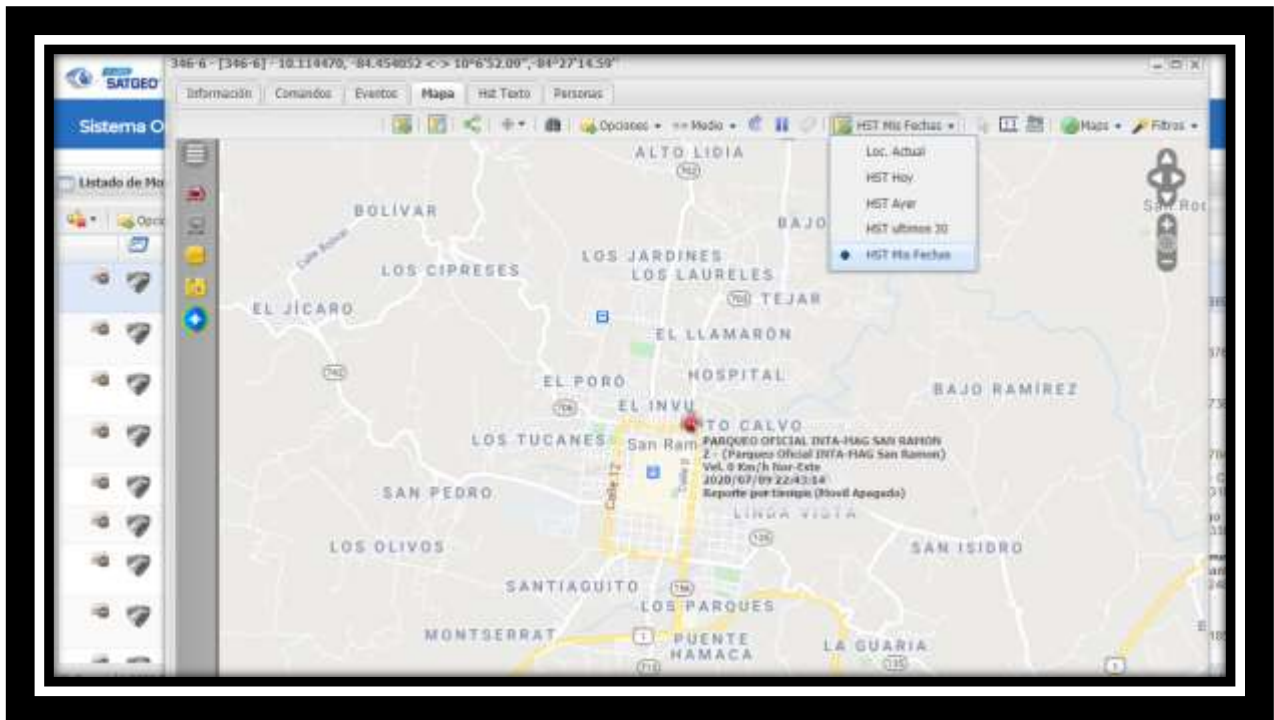

	Instituto Nacional de Innovación y Transferencia de Tecnología Agropecuaria	Código N°: P-2006	Páginas: 19 de 23
		Fecha emisión: Diciembre 2020	Versión 01
		Fecha de Entrada en vigencia Diciembre 2020	

Imagen N° 8.

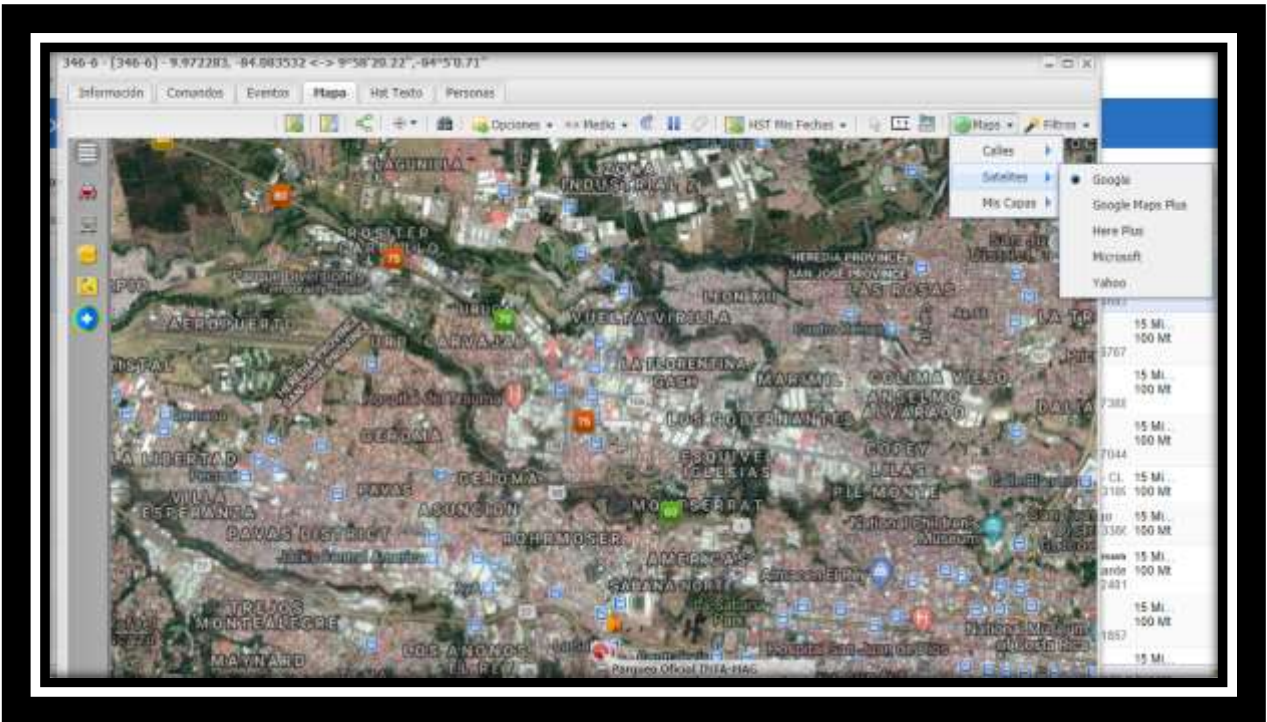



**Instituto Nacional de Innovación y
Transferencia de Tecnología
Agropecuaria**

**Código N°:
P-2006**

**Páginas:
20 de 23**

**Fecha emisión:
Diciembre 2020**

**Versión
01**

**Fecha de Entrada en vigencia
Diciembre 2020**

Imagen N°9.

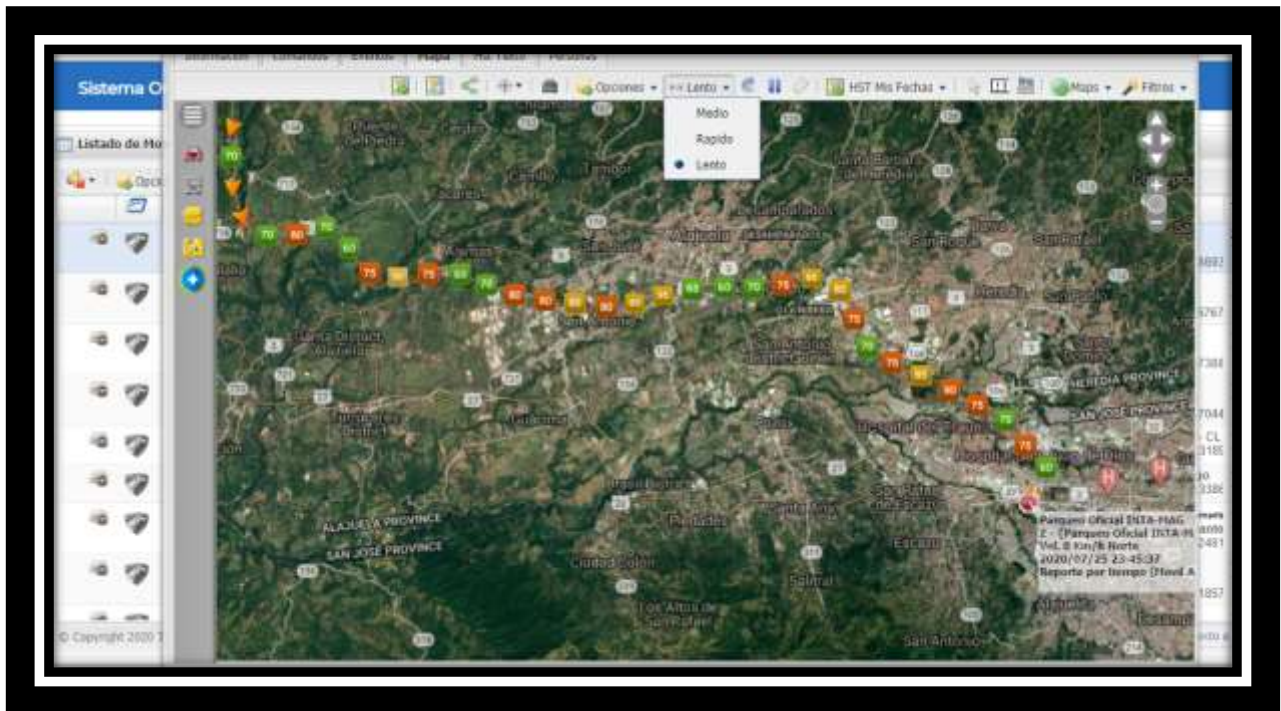

	Instituto Nacional de Innovación y Transferencia de Tecnología Agropecuaria	Código N°: P-2006	Páginas: 21 de 23
		Fecha emisión: Diciembre 2020	Versión: 01
		Fecha de Entrada en vigencia Diciembre 2020	

Imagen N° 10.



Imagen N°11.



	Fecha Server	Fecha GPS	Rambo	Vel.	MSG	Localizacion	Diaria
1	2020/07/03 02:49:55	2020/07/03 09:50:46	Oeste	0	Reporte por tiempo (Movil Apagado)	PARQUEO OFICIAL INTA-MAG SAN RAMON	0
2	2020/07/03 02:49:55	2020/07/03 04:05:07	Este	0	Reporte por tiempo (Movil Apagado)	PARQUEO OFICIAL INTA-MAG SAN RAMON	0
3	2020/07/03 02:49:55	2020/07/03 04:57:07	Oeste	0	Reporte por tiempo (Movil Apagado)	PARQUEO OFICIAL INTA-MAG SAN RAMON	0
4	2020/07/03 02:49:55	2020/07/03 09:48:27	Sur-Este	0	Reporte por tiempo (Movil Apagado)	PARQUEO OFICIAL INTA-MAG SAN RAMON	0
5	2020/07/03 02:50:35	2020/07/03 10:25:07	Este	0	Reporte por tiempo (Movil Apagado)	PARQUEO OFICIAL INTA-MAG SAN RAMON	0
6	2020/07/03 02:49:55	2020/07/03 10:46:27	Este	0	Reporte por tiempo (Movil Apagado)	PARQUEO OFICIAL INTA-MAG SAN RAMON	0
7	2020/07/03 02:49:55	2020/07/03 11:30:27	Sur-Oeste	0	Reporte por tiempo (Movil Apagado)	PARQUEO OFICIAL INTA-MAG SAN RAMON	0
8	2020/07/03 02:49:55	2020/07/03 12:14:36	Sur	0	Reporte por tiempo (Movil Apagado)	PARQUEO OFICIAL INTA-MAG SAN RAMON	0
9	2020/07/03 02:50:35	2020/07/03 13:26:48	Sur-Oeste	0	Reporte por tiempo (Movil Apagado)	PARQUEO OFICIAL INTA-MAG SAN RAMON	0
10	2020/07/03 02:49:55	2020/07/03 13:41:48	Nor-Este	0	Reporte por tiempo (Movil Apagado)	PARQUEO OFICIAL INTA-MAG SAN RAMON	0
11	2020/07/03 02:50:36	2020/07/03 14:03:08	Norte	0	Reporte por tiempo (Movil Apagado)	PARQUEO OFICIAL INTA-MAG SAN RAMON	0
12	2020/07/03 02:50:36	2020/07/03 14:38:08	Sur	0	Reporte por tiempo (Movil Apagado)	PARQUEO OFICIAL INTA-MAG SAN RAMON	0
13	2020/07/03 02:50:36	2020/07/03 15:04:38	Oeste	0	Reporte por tiempo (Movil Apagado)	PARQUEO OFICIAL INTA-MAG SAN RAMON	0
14	2020/07/03 02:50:36	2020/07/03 15:34:36	Oeste	0	Reporte por tiempo (Movil Apagado)	PARQUEO OFICIAL INTA-MAG SAN RAMON	0
15	2020/07/03 02:51:17	2020/07/03 16:13:36	Sur	0	Reporte por tiempo (Movil Apagado)	PARQUEO OFICIAL INTA-MAG SAN RAMON	0
16	2020/07/03 02:50:37	2020/07/03 17:52:08	Oeste	0	Reporte por tiempo (Movil Apagado)	PARQUEO OFICIAL INTA-MAG SAN RAMON	0
17	2020/07/03 02:50:37	2020/07/03 19:26:28	Sur-Este	0	Reporte por tiempo (Movil Apagado)	PARQUEO OFICIAL INTA-MAG SAN RAMON	0
18	2020/07/03 02:50:37	2020/07/03 22:07:19	Este	0	Reporte por tiempo (Movil Apagado)	PARQUEO OFICIAL INTA-MAG SAN RAMON	0
19	2020/07/03 02:51:17	2020/07/03 23:42:19	Nor-Este	0	Reporte por tiempo (Movil Apagado)	PARQUEO OFICIAL INTA-MAG SAN RAMON	0
20	2020/07/03 02:50:37	2020/07/03 00:47:40	Sur-Oeste	0	Reporte por tiempo (Movil Apagado)	PARQUEO OFICIAL INTA-MAG SAN RAMON	0
21	2020/07/03 02:46:15	2020/07/03 02:46:15	Sur	0	Sistema Conectado	PARQUEO OFICIAL INTA-MAG SAN RAMON	0
22	2020/07/03 03:06:17	2020/07/03 03:06:17	Nor-Este	0	Reporte por tiempo (Movil Apagado)	PARQUEO OFICIAL INTA-MAG SAN RAMON	0
23	2020/07/03 03:12:17	2020/07/03 03:12:17	Oeste	0	Reporte por tiempo (Movil Apagado)	PARQUEO OFICIAL INTA-MAG SAN RAMON	0
24	2020/07/03 03:36:18	2020/07/03 03:36:17	Oeste	0	Reporte por tiempo (Movil Apagado)	PARQUEO OFICIAL INTA-MAG SAN RAMON	0
25	2020/07/03 03:51:17	2020/07/03 03:51:17	Este	0	Reporte por tiempo (Movil Apagado)	PARQUEO OFICIAL INTA-MAG SAN RAMON	0
26	2020/07/03 04:06:17	2020/07/03 04:06:17	Este	0	Reporte por tiempo (Movil Apagado)	PARQUEO OFICIAL INTA-MAG SAN RAMON	0
27	2020/07/03 04:21:18	2020/07/03 04:21:17	Oeste	0	Reporte por tiempo (Movil Apagado)	PARQUEO OFICIAL INTA-MAG SAN RAMON	0
28	2020/07/03 04:36:18	2020/07/03 04:36:17	Este	0	Reporte por tiempo (Movil Apagado)	PARQUEO OFICIAL INTA-MAG SAN RAMON	0
29	2020/07/03 04:51:18	2020/07/03 04:51:17	Sur-Oeste	0	Reporte por tiempo (Movil Apagado)	PARQUEO OFICIAL INTA-MAG SAN RAMON	0
30	2020/07/03 05:06:17	2020/07/03 05:06:17	Sur-Oeste	0	Reporte por tiempo (Movil Apagado)	PARQUEO OFICIAL INTA-MAG SAN RAMON	0
31	2020/07/03 05:21:17	2020/07/03 05:21:17	Sur	0	Reporte por tiempo (Movil Apagado)	PARQUEO OFICIAL INTA-MAG SAN RAMON	0
32	2020/07/03 05:36:18	2020/07/03 05:36:18	Nor-Oeste	0	Reporte por tiempo (Movil Apagado)	PARQUEO OFICIAL INTA-MAG SAN RAMON	0

Imagen N°12.

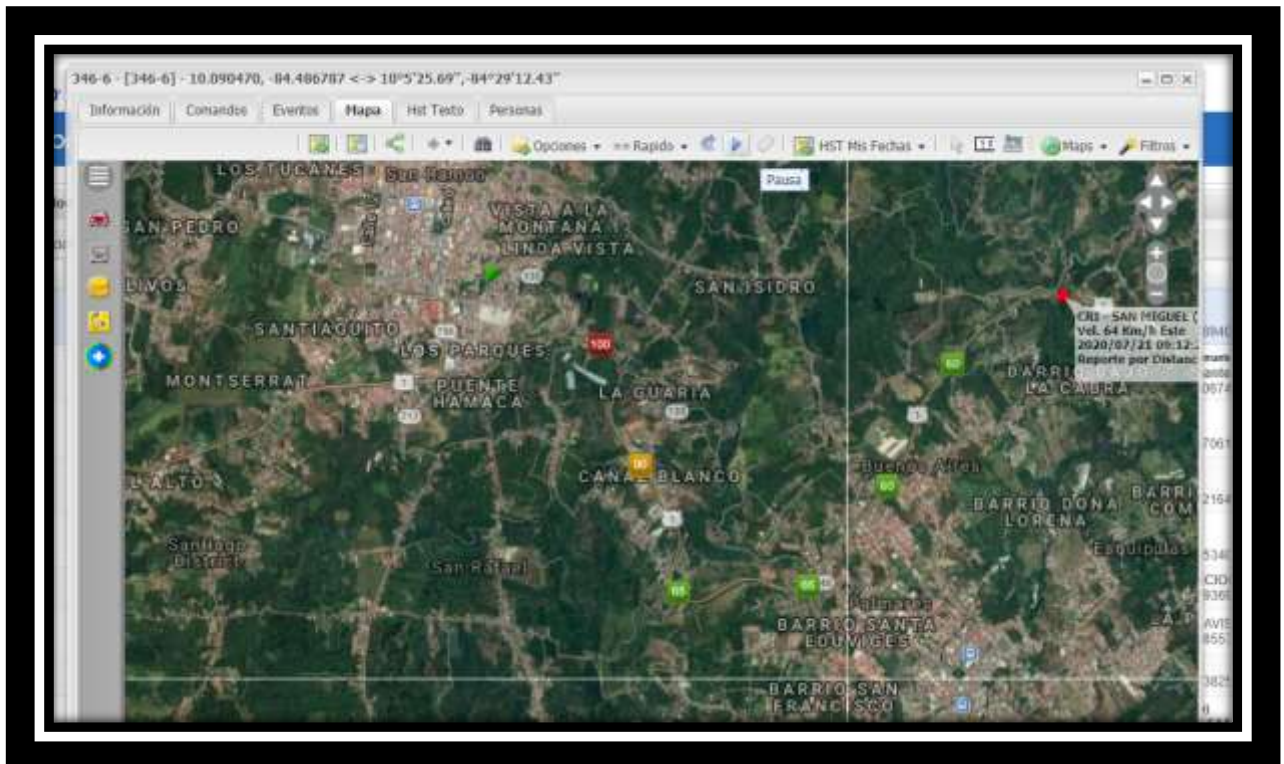
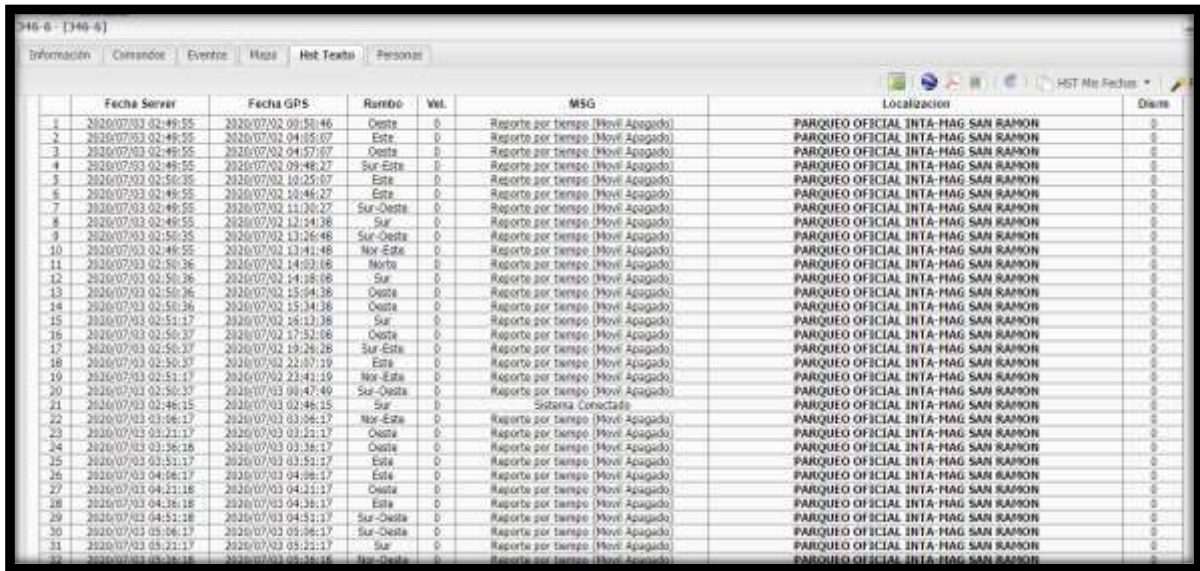

Hora inicio	Ubicación inicio	Hora fin	Ubicación fin	Horas Trabajadas	Distancia	En velocidad	Aceleradas	Paradas	Hora día	Consumo Combust.
2020/07/20 08:4	PARQUEO OFIC.	2020/07/20 10:1	PARQUEO OFIC.	05:28:10	6.10 km	0	0	0	239	0
2020/07/21 08:5	PARQUEO OFIC.	2020/07/21 09:5	Parqueo Oficial.	06:04:11	58.10 km	0	0	0	0	0

 <p>Instituto Nacional de Innovación y Transferencia en Tecnología Agropecuaria</p>	Instituto Nacional de Innovación y Transferencia de Tecnología Agropecuaria	Código N°: P-2006	Páginas: 23 de 23
		Fecha emisión: Diciembre 2020	Versión 01
		Fecha de Entrada en vigencia Diciembre 2020	

Imagen N°13

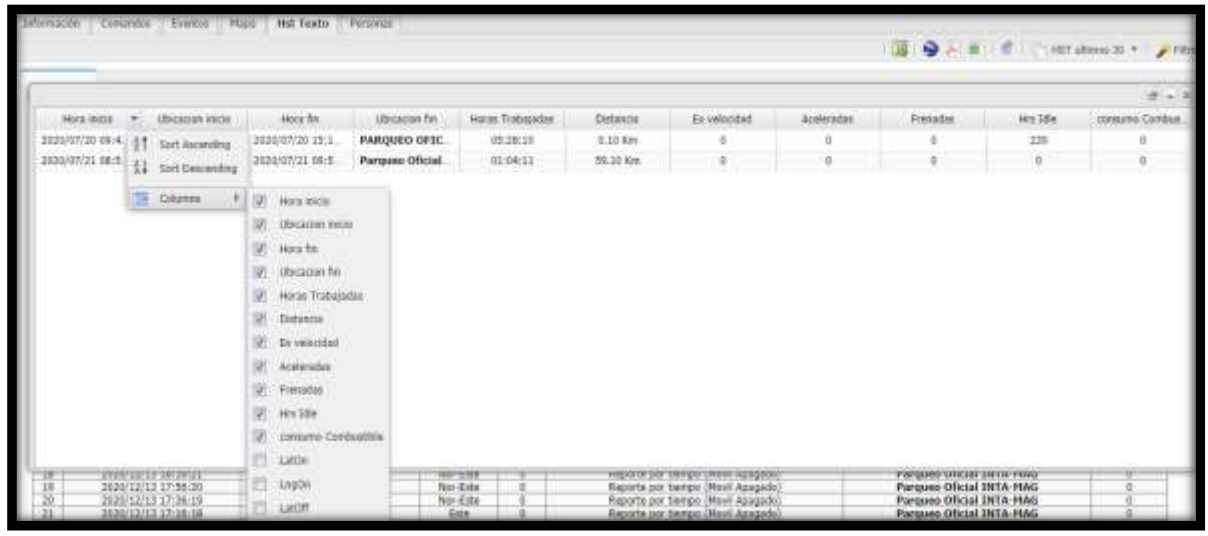

Hora inicio	Ubicación inicio	Hora fin	Ubicación fin	Horas Trabajadas	Distancia	Ex velocidad	Aceleradas	Frenadas	Horas de	consumo Combust
2020/07/20 08:4	Sort Ascending	2020/07/20 13:1	PARQUEO OFIC	05:28:38	8.10 Km	0	0	0	238	0
2020/07/21 08:5	Sort Descending	2020/07/21 08:5	Parqueo Oficial	01:04:11	56.20 Km	0	0	0	0	0

Id	Fecha	Horario	Reporte por tiempo (Mes Apagado)	Parqueo Oficial INTA MAG
18	2020/12/13	17:58:20	Reporte por tiempo (Mes Apagado)	Parqueo Oficial INTA MAG
20	2020/12/13	17:28:19	Reporte por tiempo (Mes Apagado)	Parqueo Oficial INTA MAG
21	2020/12/13	17:28:18	Reporte por tiempo (Mes Apagado)	Parqueo Oficial INTA MAG